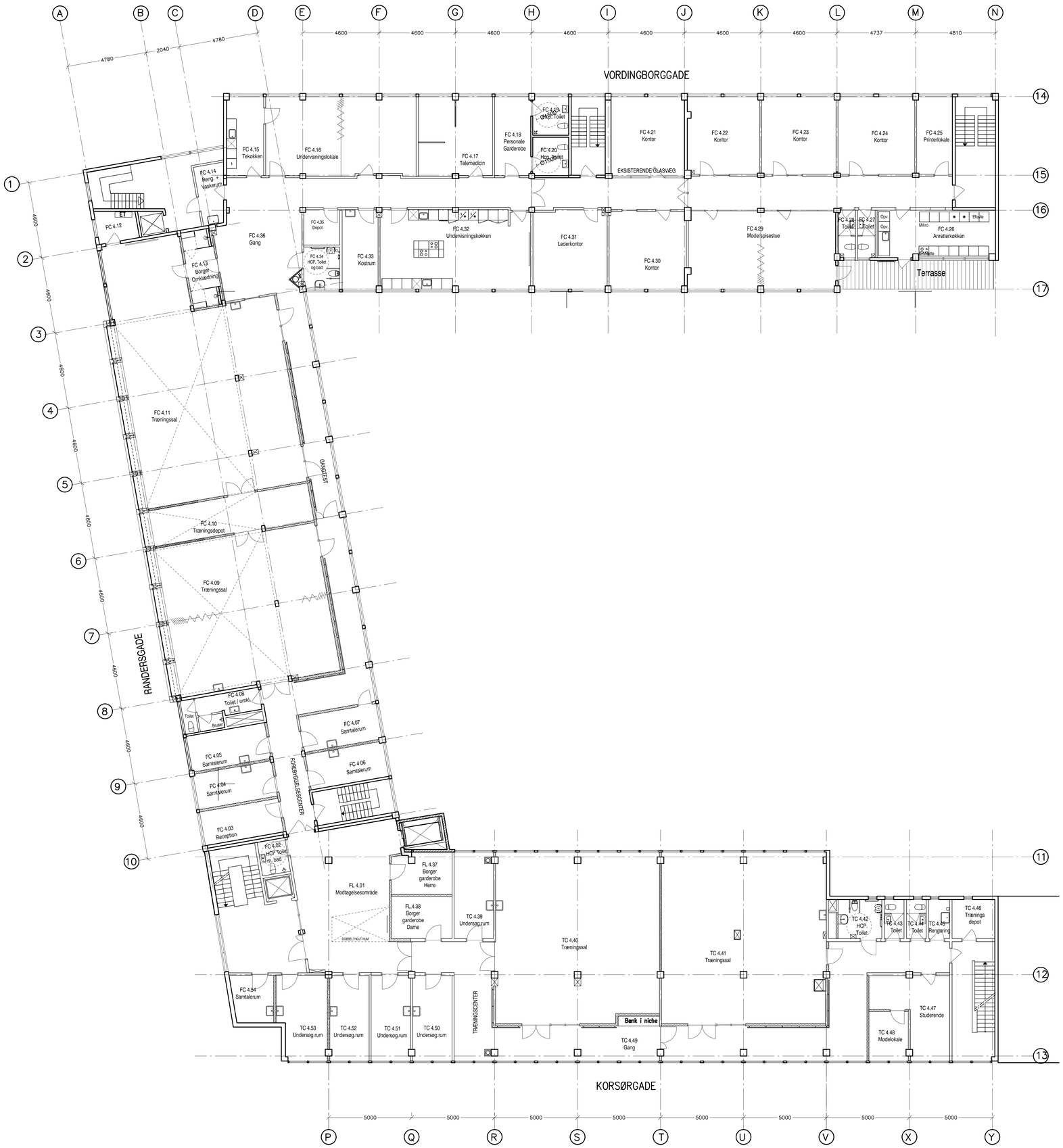

Foreløbigt tryk som udført

Rev.	Dato	Emne
F	11.01.2016	Dør rum FC 4.31 flyttet
E	17–06–2015	Rum TC 4.40/TC 4.41, FC 4.04, FC 4.05, FC 4.35, FC 4.34, FC 4.15
D	25–03–2015	Nyt facadeparti mod Randersgade tilrettet bygningsdelstegning.
C	20–03–2015	Vægtyper gennemgået. Opvask i FC 4.32 flyttet. Beskrivelser tilføjet. Foldevæg parkering.
B	27–02–2015	Køkken justering. Væg i modulinje 6 placering. 9M døre til 10M. 1 ny dør, 1 nyt vindue
A	20–02–2015	Håndliste placeringer. Dørretning vendt, træningssale

DATEA AS
Lyngby Hovedgade 4, 2800 Kgs. Lyngby
Tlf.: +45 45 26 01 02, Fax: +45 45 26 02 89
WWW.datea.dk

Tegningsnummer
35089 256
A.1.07 F

Ejendom: 35089 Vordingborggade 18–22, Randersgade 60, Korsørgade 3

Emne: Plan etage 4 (4. sal) mod Vordingborggade, Fremtidige forhold Indretning for Sundhedshus Østerbro

Ejer: DADES A/S

Matr.nr.: 866 | Dato: 13–02–2015 | Mål: 1:100 / A1

Sag: 35089 256 | Sign.: AJE | Godkendt:

Filnr.: | x–ref.: | Filansvarlig: LWM